FORTIS CBS

Impresionante apartamento de lujo con piscina privada

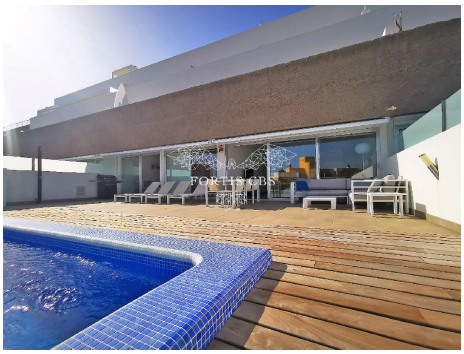

Referencia: 8372C
Localidad: La Caleta
Complejo: Caleta Palms
Tipo: Apartamento
Situación: A la venta
Precio: €1,295,000
Clase de Eficiencia Energética: Pendiente

- **Dormitorios:** 2
- **Baños:** 2
- **Interno (m2):** 109 m^2
- **Terraza (m2):** 145 m^2
- **Año de construcción:** 2010

- **Comunidad:** Piscina Comunitaria, Complejo Cerrado, Comunidad Bien Cuidada
- **Decoración:** En Excelentes Condiciones, Armarios Empotrados, Completamente Amueblado, Estilo Moderno
- **Exterior:** Piscina Privada, Terraza
- **Localidad:** Zona de Prestigio, Muy cerca de restaurantes, Muy cerca de comercios
- **Adicional:** Aire Acondicionado, Sistema de Alarma

Impresionante apartamento de lujo con piscina privada

Fortis CBS se complace en presentar a la venta este impresionante y moderno apartamento en el desarrollo Caleta Palms en el muy solicitado pueblo costero de La Caleta en Tenerife.

La Caleta es posiblemente la zona más popular del sur de Tenerife, quizás de toda la isla, y se encuentra en el límite de Costa Adeje, bajo Costa Adeje Golf. El nombre La Caleta significa "pequeña bahía" y lo que originalmente era un pequeño pueblo pesquero, es ahora un maravilloso centro gastronómico con más de dos docenas de restaurantes y bares de cócteles de primera calidad repartidos por la bahía. Esto es Tenerife en su máxima expresión, viviendo y comiendo a la orilla del agua, rodeado de hermosas villas, casas y apartamentos, con los magníficos centros comerciales, restaurantes, playas, bares, etc. de Playa del Duque a un corto paseo, y las famosas instalaciones de Costa Adeje Golf y Tenerife Top Training a un par de minutos en coche hacia el interior.

Caleta Palms es un sorprendente desarrollo de solo 52 apartamentos y ha sido diseñado en un estilo minimalista distintivo utilizando piedra natural y todos los residentes disfrutan del uso de la atractiva piscina comunitaria climatizada, mientras que este apartamento en particular es uno de los pocos en el complejo que también se beneficia de su propia piscina privada.

La propiedad ofrece una espaciosa superficie habitable de 109 m² en una sola planta. Disfruta de un amplio y cómodo salón-comedor-cocina de concepto abierto, con una discreta y elegante cocina de alta gama. Ambos dormitorios son espaciosos, cuentan con armarios empotrados y reciben abundante luz natural gracias a las puertas que dan a la terraza. Hay dos baños completos con duchas a ras de suelo y prácticos trasteros y lavaderos.

En el exterior, hay una amplia terraza de 145 m² que incorpora la piscina privada climatizada de 8 x 4 m, además de amplio espacio para comer, relajarse y tomar el sol. Toldos eléctricos a lo largo de los 12 m de la terraza garantizan la sombra cuando se necesita.

Esta impresionante y moderna propiedad incluye una plaza de aparcamiento segura en el aparcamiento subterráneo del complejo, está totalmente climatizada y se vende con el lujoso y elegante mobiliario incluido. Se trata de una excelente propiedad en uno de los complejos y zonas más demandados del sur de Tenerife. Para más información y concertar una visita, contacte con Fortis CBS.
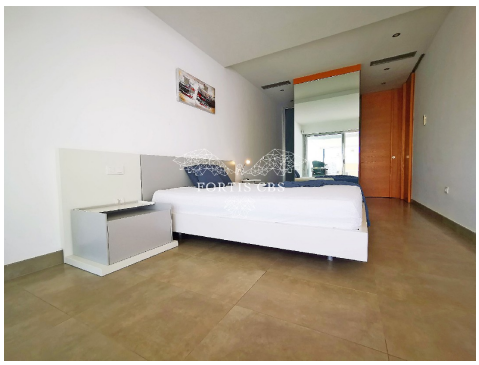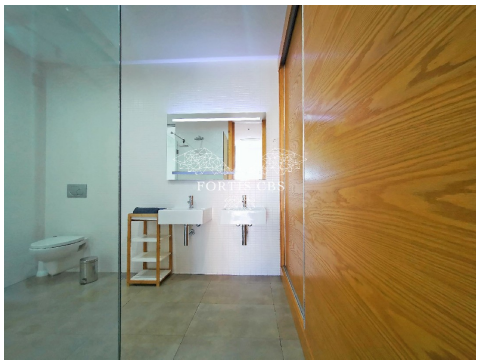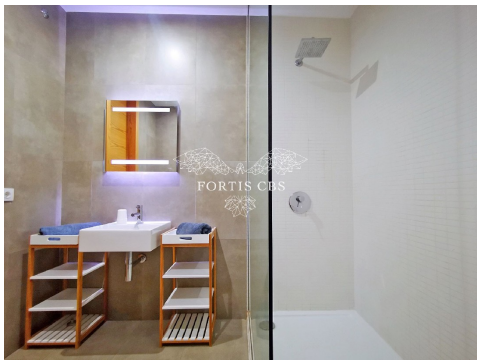
Descargo de responsabilidad: El material proporcionado en esta presentación se basa en información proporcionada por terceros que creemos que son confiables, sin embargo, no podemos garantizar que sea completo o 100% exacto, por lo que no se debe confiar en él como tal. Se recomienda a los posibles compradores que reciban el asesoramiento legal adecuado con respecto a estos asuntos.