FORTIS CBS

Delizioso e spazioso appartamento con tre camere da letto in un complesso popolare

Riferimento: 8817C
Località: Playa de la Arena
Complesso: Residencial Playa de la Arena
Tipo: Appartamento
Stato: Vendita
Prezzo: €430,000
Classe di efficienza energetica: In attesa

- **Camere:** 3
- **Bagni:** 2
- **Interno (m2):** 85 m^2
- **Terrazza (m2):** 13 m^2
- **Anno di costruzione:** 2008
- **Piano terra:** 2

- **Comunità:** Piscina bimbo, Giardino in comune, Piscina in comune, Edificio chiuso, Piscina Esterna Riscaldata, Ascensore, Comunità Pulita
- **Decor:** Cucina completamente arredata, Ottime condizioni, Armadi a muro, Stile moderno, Ammobiliata per metà, Ampio Alloggio, Arredata con gusto
- **Esterno:** Terrazza, Garage sotteraneo
- **Posizione:** Vicinanze campo da golf, In Vicinanza ai Comfort, In Vicinanza a Collegamenti Stradali, Urbanizzazione in voga, Zona Rispettabile, Zona silenziosa, Spiaggia , a piedi da arrivarci, Ristorante , percorribile a piedi, Negozi raggiungibili a piedi
- **Camere:** Camera Doccia, Cucina, Soggiorno / Camera da pranzo, Sgabuzzino
- **Viste:** Giardino, Vista sul Lago parziale, Piscina
- **Addizionale:** Ventilatori a soffitto, Un piano

Delizioso e spazioso appartamento con tre camere da letto in un complesso popolare

Fortis CBS è lieta di presentare questo splendido e spazioso appartamento con tre camere da letto e due bagni nel grazioso e ricercatissimo complesso residenziale Playa de la Arena a Puerto de Santiago.

Puerto de Santiago è vicino a Los Gigantes e si trova sulla costa occidentale di Tenerife, dove, grazie all'ampliamento dell'autostrada TF1, è ora una delle aree in più rapida crescita di Tenerife, a meno di quaranta minuti dall'aeroporto di Tenerife Sud. A differenza di alcune delle più grandi località turistiche della costa meridionale, Puerto de Santiago offre un'atmosfera eccezionalmente rilassata, con una vasta scelta di ristoranti locali, bar e supermercati, oltre a una piccola spiaggia e alle famose piscine naturali di Cueva el Tancón. Il clima di questo lato dell'isola è considerato il migliore di Tenerife, con brezze fresche e leggere in estate e temperature superiori ai 20 °C in inverno.

Il prestigioso complesso residenziale Playa de la Arena è uno dei migliori di Puerto de Santiago e dispone di una piscina comunale riscaldata e di una piscina per bambini circondata da terrazze e giardini rigogliosi.

Questa deliziosa proprietà si trova al 2° piano con ascensore e comprende un'ampia zona giorno di 85 m² composta da ingresso, cucina indipendente con zona pranzo, soggiorno con zona pranzo, camera da letto principale con bagno privato con doccia e armadi a muro, oltre a due ulteriori camere matrimoniali e un bagno di famiglia. Esternamente, questa graziosa proprietà dispone di un'ampia terrazza di 13 m², dotata di tende da sole a scomparsa. Questa terrazza è accessibile direttamente dal soggiorno e vanta una splendida vista sulla piscina, sui giardini e una vista parziale sul mare, il luogo ideale per cenare all'aperto o rilassarsi nel fantastico clima di Tenerife. Inclusi nel prezzo sono anche un posto auto assegnato e un ripostiglio nel garage sotterraneo.

Questa graziosa proprietà viene venduta parzialmente arredata e potrebbe essere una meravigliosa casa per famiglie o in alternativa una casa per le vacanze molto sicura.
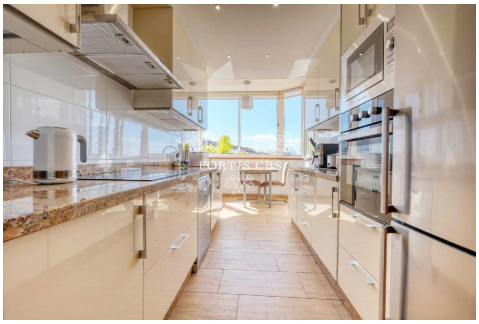
Dichiarazione di non responsabilità: il materiale fornito in questa presentazione si basa su informazioni fornite da terze parti che riteniamo affidabili, tuttavia non siamo in grado di garantire che sia completo o accurato al 100%, quindi non dovrebbe essere considerato tale. Si consiglia ai potenziali acquirenti di richiedere un'adeguata consulenza legale in merito a tali questioni.