FORTIS CBS

Całkowicie odnowiony apartament z jedną sypialnią

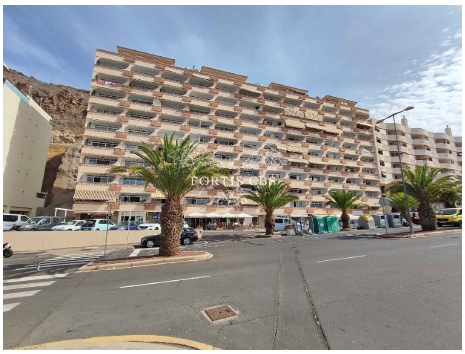
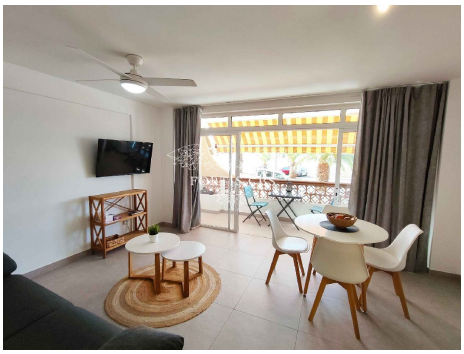
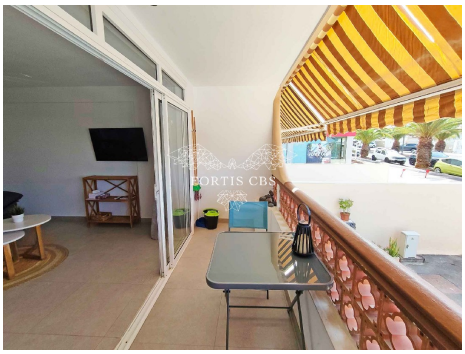

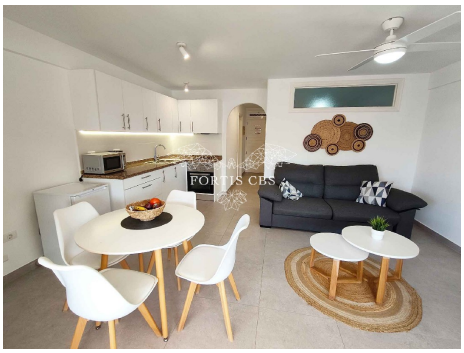

Odniesienie: 8912
Miejscowosc: Palm Mar
Zlozony: Flamingo
Typ: Apartment
Status: For Sale
Cena: €235,000

Lózka: 1
Laznia: 1
Wewnetrzny (m2): 41 m^2
Taras (m2): 6 m^2
Pietro: 1

Ocena Efektywnosci Energetycznej:

- **Wspólnota:** Gated Complex, Lift
- **Dekoracje:** Completely Equipped Kitchen, Excellent Condition, Fitted Wardrobes, Fully Furnished, Modern Style, Stylish Accommodation, Tastefully Decorated
- **Zewnetrzny:** Balcony
- **Lokalizacja:** Conveniently Situated For Golf, Near Transport, Popular Urbanisation, Quiet Location, Odległość do plaży, Walking Distance To Restaurants, Walking Distance To Shops, Walking Distance To Town Centre
- **Pokoje:** American Kitchen/Kitchenette, Dining Area
- **Wyswietlenia:** Town

Całkowicie odnowiony apartament z jedną sypialnią

Fortis CBS z przyjemnością prezentuje na sprzedaż ten całkowicie odnowiony, bardzo atrakcyjny apartament z jedną sypialnią, położony w centralnie położonym kompleksie Flamingo, w sercu idyllicznego miasteczka Palm Mar, na południu Teneryfy.

Palm-Mar znajduje się praktycznie na południowym krańcu Teneryfy i cieszy się jednym z najlepszych całorocznych klimatów na całej wyspie. Jest tu ciszej niż w znanych kurortach Los Cristianos i Playa de las Americas, ale nie oznacza to braku lokalnych udogodnień – znajduje się tu wiele barów, restauracji i sklepów, a także centrum medyczne i dobre połączenia komunikacyjne. Cała okolica emanuje spokojem i wyrafinowaniem, a jej mieszkańcy i turyści są tu obecni w uroczym, kosmopolitycznym otoczeniu. Nieruchomość może poszczycić się pięknym, naturalnym wybrzeżem z nadmorską promenadą oraz pięknym klubem plażowym, gdzie można spędzić dzień lub po prostu delektować się koktajlem o zachodzie słońca.

Kompleks Flamingo jest doskonale położony w centrum miasta, w odległości krótkiego spaceru od wybrzeża. Na parterze budynku znajduje się kawiarnia i restauracja, co czyni ją idealną dla osób ceniących sobie dostęp do udogodnień na wyciągnięcie ręki, bez konieczności korzystania z samochodu.

Ta jasna i stylowa nieruchomość znajduje się na pierwszym piętrze i została całkowicie odnowiona. Jest nienagannie urządzona w czystym, nowoczesnym stylu i sprzedawana wraz ze wszystkimi gustownymi meblami, dzięki czemu jest gotowa do natychmiastowego zamieszkania. Wnętrze obejmuje nowoczesną kuchnię z otwartą przestrzenią, komfortowy salon z jadalnią, sypialnię dwuosobową z dużą ilością miejsca na garderobę oraz zupełnie nową łazienkę z kabiną prysznicową i pralką.

Apartament posiada niewielki balkon z markizą przeciwsłoneczną i widokiem na miasto; idealne miejsce na relaks i obserwowanie świata.

Dzięki niskim miesięcznym kosztom eksploatacji i sprzedaży w stanie gotowym do zamieszkania, nieruchomość ta doskonale sprawdzi się jako dom na start, dom wakacyjny z możliwością wyprowadzki lub nieruchomość pod wynajem. Gorąco polecamy wcześniejsze obejrzenie tej atrakcyjnej nieruchomości. Prosimy o kontakt z Fortis CBS w naszym przyjaznym biurze w Fañabé Plaza, aby uzyskać więcej informacji i umówić się na spotkanie z osobą towarzyszącą w celu obejrzenia tej bardzo konkurencyjnej cenowo nieruchomości.
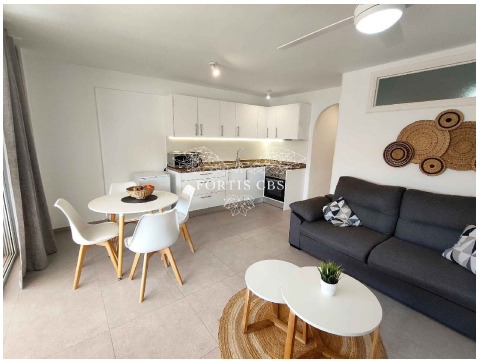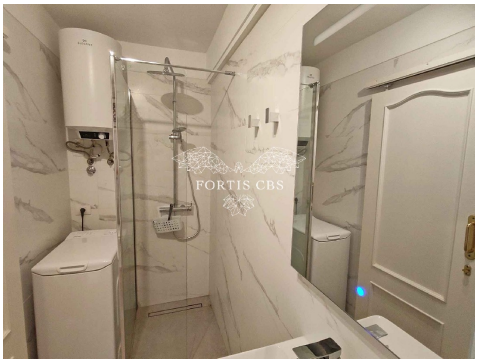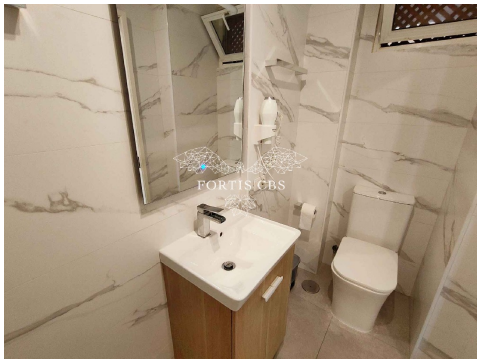
Zastrzezenie: Material przedstawiony w tej prezentacji opiera sie na informacjach dostarczonych przez strony trzecie, które uwazamy za wiarygodne, jednakze nie mozemy zagwarantowac, ze s_ one kompletne ani w 100% dok_adne, dlatego nie nalezy na nich polegac. Potencjalnym nabywcom zaleca sie zasiegniecie odpowiedniej porady prawnej w takich sprawach.